MOMOSAN® WoundCleaner™

Chronische Wunden bilden oft Beläge und Nekrosen in einem Ausmaß, die durch die körpereigenen Reinigungsmechanismen nicht mehr aufgelöst werden können. MOMOSAN®-Woundcleaner hilt dabei unterstützend, als mechanisches Debridement.

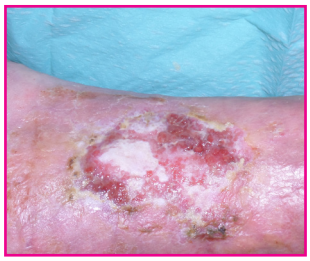

vorher

Grobreinigung mit
MOMOSAN® schwarz

Feinreinigung mit
MOMOSAN® weiss

nachher

MOMOSAN®-Woundcleaner bietet die Möglichkeit, je nach Verwendung (schwarz oder weiss) und Auflagedruck, die Intensität der Wundreinigungswirkung zu beeinflussen und kann sowohl als Grobreinigung (schwarz) als auch als Feinreinung (weiss) verwendet werden. Diese Reinigungsmethode ist angepasst sehr schmerzarm. Die Struktur von Woundcleaner nimmt Beläge auf, ohne sie in der Wunde zu verteilen.

MOMOSAN® schwarz
Woundcleaner „grobporig"

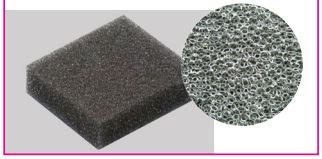

MOMOSAN®-WoundCleaner ist
- ✓ zellschonend
- ✓ sicher
- ✓ schmerzarm
- ✓ einfach anzuwenden

MOMOSAN® weiss
Woundcleaner „feinporig"

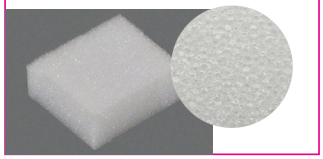

Durch die einzel-sterile Verpackung kann die Wunde von der belegten Oberfläche bis zum Wundgrund immer wieder mit einem hygienisch einwandfreien Woundcleaner-Pad gereinigt werden.

Die Grösse mit 5x5x2cm liegt gut in der Hand...
...verschiedene Verpackungseinheiten helfen individuell und bedarfsgerecht das mechanische Debridement durchzuführen.

Artikel: 61920
30 x MOMOSAN® weiss
Woundcleaner „feinporig"
Grösse: 5x5x2cm

Artikel: 61921
30 x MOMOSAN® schwarz
Woundcleaner „grobporig"
Grösse: 5x5x2cm

Artikel: 61922
15 x MOMOSAN® weiss
Woundcleaner „feinporig"
15 x MOMOSAN® schwarz
Woundcleaner „grobporig"
Grösse: 5x5x2cm

Artikel: 61923
10 x MOMOSAN® weiss
Woundcleaner „feinporig"
20 x MOMOSAN® schwarz
Woundcleaner „grobporig"
Grösse: 5x5x2cm

MOLTOPLAST® healthcare A-6020 Innsbruck · Egger-Lienz-Straße 130 · Tel. +43 (0)512 / 58 54 07 · Fax: +43 (0)512 / 58 54 07-18 · med@moltoplast.com · www.momosan.com

02/2014