MOMOSAN®

WUNDVERSORGUNG & DEKUBITUSPROPHYLAXE

Unterstützt die zuverlässige Heilung von

- chronischen Wunden
- Dekubitalulcera
- Ulcus cruris
- Verbrennungen, Schürfwunden
- postoperativer Wundverband
- Ideal zur Dekubitus-Prophylaxe

MOLTOPLAST healthcare
01/2017

Success in healthcare

Was ist MOMOSAN® ...

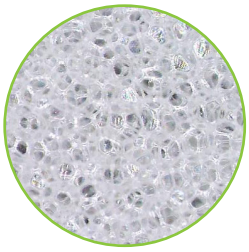

15-fache Vergrößerung

• MOMOSAN® -weiss

- Polyurethan-Schaumstoff mit mikrotuboli-ähnlicher Struktur, der durch seine besondere Zellformation das Exsudat rasch aufnehmen und sekundär ableiten kann und so ein ausgewogenes Wundmilieu fördert.
- Ausgezeichnete Druckprophylaxe für alle Wunden jeglicher Genese bei Dekubitus von Grad I-IV.
- Als Woundcleaner einsetzbar zum weichen, mechanischen Debridement.

15-fache Vergrößerung

• MOMOSAN® -schwarz

- Polyurethan-Schaumstoff mit kontrolliert 95%-iger offener Zellstruktur und „weicher" Oberfläche zum Einsatz in der Unterdrucktherapie (NPWT).
- Installationsfähig (Emulsionen, Lösungen oder Suspensionen von flüssigen Arzneimitteln)
- Als Woundcleaner einsetzbar zum mechanischen Debridement

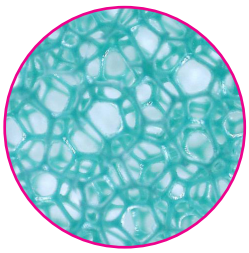

15-fache Vergrößerung

• MOMOSAN® -clima

- Polyurethan-Schaumstoff mit einer 100% offenen, sehr stabilen Zellstruktur zur Lagerung ohne direkten Hautkontakt
- Ausgezeichnete druckentlastende Polsterwirkung ohne Wärmestau
- Optimale Feuchtigkeitsregulation
- Beugt der Mazeration der Haut wirksam vor

Darreichungsformen von MOMOSAN® ...

MOMOSAN®-weiss und MOMOSAN®-schwarz

· Pads und Tamponaden aus Polyurethanschaum für die moderne Wundversorgung
in verschiedenen Größen von 6x2,5x0,3cm bis 40x35x3cm
Standardgrößen 10x10x1cm, 10x15x1cm, 10x15x2cm, 24x16x1cm, 24x16x2cm, 200x2,5x0,3cm...
alle Sondergrößen möglich, steril und unsteril erhältlich, Selbststerilisation möglich

MOMOSAN®-weiss und MOMOSAN®-clima

· Zuschnitte und Bandagen aus Polyurethanschaum als Schutz der Haut vor Druck und Beschädigung
in verschiedenen Größen von 300x4x0,5cm bis 59x49x4cm
Standardgrößen: 59x49x1cm, 59x49x2cm, 300x5x0,3cm, 300x10x0,3cm...
alle Sondergrößen möglich, unsteril erhältlich, Selbststerilisation möglich

MOMOSAN®-weiss und MOMOSAN®-clima

· Platten aus Polyurethanschaum als Lagerungs- und Positionierungshilfe
in verschiedenen Größen bis 200x100x4cm, alle Sondergrößen, Selbststerilisation möglich

Success in healthcare

Wundbehandlung mit MOMOSAN®-weiss

MOMOSAN®-weiss Beschreibung und Eigenschaften

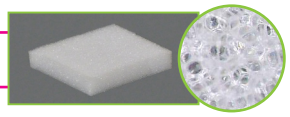

· Medizinprodukt der Klasse IIb · zur Versorgung von chronischen und infizierten Wunden · Polyurethanschaumstoff mittelporig offenporig
· sehr hohe Wasserdampfdurchlässigkeit · einfache Anwendung · kein Wirkstoff enthalten · wirkt durch die spezielle Zellstruktur

· gebremst luftdurchlässig · durchblutungsfördernd · allergieneutral · keine Zytotoxizität · kein Verhaften am Wundgrund
· optimaler Exsudatabtransport · Exsudataufnahme auch unter Druck · unterstützt Zellmigration und Neovaskulierung (Blutgefäße)
· wundreinigende Eigenschaften · zuschneidbar · tamponierbar

MOMOSAN®-weiss Wirkungsweise

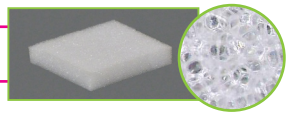

Die Wirkungsweise beruht im wesentlichen auf 4 physikalischen Grundlagen der besonderen Zellstruktur

· Minderung des Auflagedrucks · Mikrostimulation · Absorbtionsfähigkeit · Kontrollierte Saugwirkung

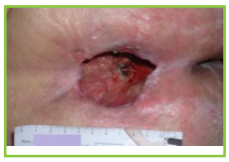

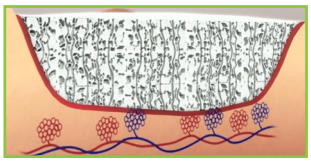

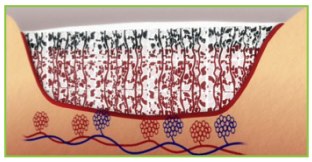

MOMOSAN®-weiss Anwendung

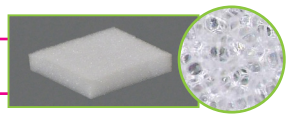

· MOMOSAN®-weiss wird in die Wunde soweit eingeführt, bis sie komplett ausgefüllt oder geschlossen ist.

· Achten Sie darauf, dass MOMOSAN® überall in der Wunde, auch an den Rändern, Kontakt hat. Eventuelle Taschen werden ebenso ausgefüllt.

· MOMOSAN®-weiss ist kombinierbar mit allen für die Wundbehandlung zugelassenen Gelen und Arzneimitteln.

· Eine sekundär applizierte saugende Schicht MOMOSAN® hilft überschüssiges Exsudat sicher aufzunehmen.

· Durch die Mikrostimulation, hervorgerufen durch unwillkürliche Körperbewegungen (Muskelreflexe usw.), wird ein durchblutungsfördernder Reiz ausgeübt.

· Die mikrotubiähnliche Zellstruktur von MOMOSAN®-weiss und die Kapillarität von Flüssigkeit mit Oberflächenspannung bewirken, dass Exsudat von MOMOSAN® umfassend aufgenommen wird.

· Bedingt durch die Stimulation des Wundgrunds, kommt es in der Regel zu einer erhöhten physiologischen Exsudation mit reinigendem Effekt. Wunde baut sich selbst von innen heraus neu auf.

Eine großzügige Abdeckung gleicht die Auflagedrücke aus, die um die Wunde entstehen und fördert eine schnellere Heilung. Fixierung z.B. mit einer Nylonstrumpfhose oder Fixierverband.

Zusammenfassende Vorgehensweise

· Wunden jeglicher Genese
· Als Tamponade bei tiefen Wunden (Fisteln)
· Großflächige Anwendung über den Wundrand bei oberflächlichen Wunden und Ulzerationen (z.B. Ulcus Cruris)
· Je nach Exsudatmenge mit absorbierenden Sekundärverband kombinieren - bei geringer Exsudatmenge kein Sekundärverband nötig
· Bei Ulcus Cruris is MOMOSAN® mit medizinischer Kompressionstherapie kombinierbar
· Perfekt kombinierbar mit Wundgelen
· Reinigung mit allen Wundspüllösungen möglich
· Verbandswechsel 2-3 mal wöchentlich

Wundbehandlung mit MOMOSAN®-schwarz

MOMOSAN®-schwarz in der Wunde

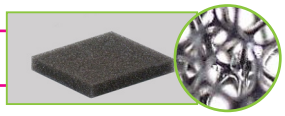

Mechanisches Debridement als Wundverband:

- Die Schnittkanten der Zellstege sind aufgrund ihrer besonderen Struktur bestens für das mechanische Debridement geeignet.
- Für diesen höheren mechanischen Reiz kann MOMOSAN® schwarz in der Wunde verwendet werden.
- Sobald sich Exsudat bildet, kann oberhalb eine Schicht MOMOSAN® weiss zur Exsudataufnahme platziert werden.
- Trotz ausgefüllter Wunde ist eine Wundspülung möglich (Instill Spülung)

UNTERDRUCK WUNDTHERAPIE

- für stark exsudierende Wunden
- preiswerte Alternative bei gleicher Leistung

mechanisches Debridement mit MOMOSAN® WoundCleaner™

MOMOSAN®-schwarz & weiss zur effektiven Wundreinigung

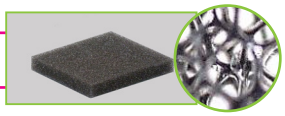

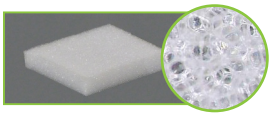

- Mechanische Wundreinigung mit dem „WoundCleaner™"
- Die Schnittkanten der Zellstege sind aufgrund ihrer besonderen Struktur bestens für das mechanische Debridement geeignet.
- Nimmt schmerzlos fester haftende Beläge ab.
- Je nach Belagsart kann der weichere oder härtere Schwamm angewandt werden.
- Äußerst kostengünstig im Vergleich zu anderen Reinigungsprodukten.

MOMOSAN® WoundCleaner™ Anwendungsmethoden - Grobreinigung und Feinreinigung

vorher

Grobreinigung mit MOMOSAN® schwarz

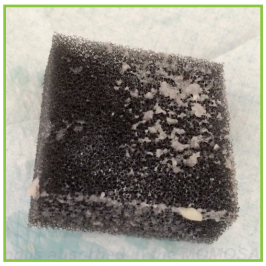

MOMOSAN® schwarz nach Grobreinigung

Feinreinigung mit MOMOSAN® weiss

nachher

Fallstudie 1 - Multiple Sklerose Stadium 9,5

Fallstudie 2 - Mammakarzinom mit Brustamputation

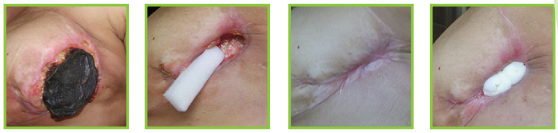

Fallstudie 3 - Trochanter rechts: Behandlung mit NPWT

Fallstudie 4 - Fistelgang nach Narbenbruchoperation

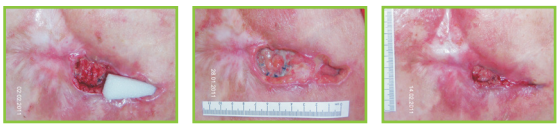

Fallstudie 5 - Vorfußphlegmone aufgrund Polyneuropathie

Fallstudie 6 - Vorfußphlegmone bei Diabetes

Fallstudie 7 - Fersennekrose bei Polyneuropathie

Fallstudie 8 - Fersennekrose bei Polyneuropathie

Fallstudie 9 - Dehiszenz einer chirurgischen Naht

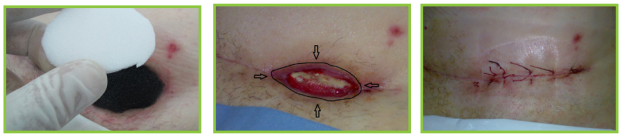

Fallstudie 11 - Fasziis bei Erysipel- Septischer Verlauf

Fallstudie 20 - peripher arterielle Verschlusskrankheit

Fallstudie 21 - Diabetisches Fusssyndrom

Fallstudie 27 - Dekubitusgrad IV mit NPWT

Sonderdruck
Deutsches
Ärzteblatt

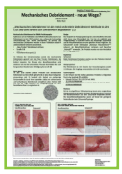

Poster
Woundcleaner
SAfW

Eine ausführliche Beschreibung und weitere Fallstudien finden Sie auf: www.momosan.com

...sowie Anwendungsvideos auf: YouTube

Lagerung und Dekubitusprophylaxe mit MOMOSAN®

MOMOSAN® clima - MOMOSAN® weiss

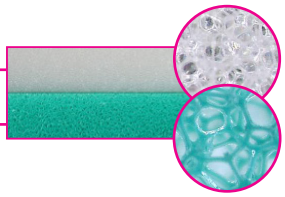

- Richtige Lagerung zur Dekubitusprophylaxe
- Vermeidung Haut - Haut Kontakt
- Fingerspreizen - Fersenwundschuh
- Patientenlagerung und Fixierung

Die richtige Lagerung ist nicht nur eine prophylaktische Maßnahme zur Behandlung eines Dekubitus, vielmehr noch eine Verhinderung und begleitende Unterstützung zur Behandlung eines bereits bestehenden Dekubitalulcus.

- **MOMOSAN®-weiss im Kontakt mit der Haut = Mikrostimulation**
- **MOMOSAN®-clima als Unterpolsterung = 100% Feuchtigkeitsregulierung = Druckverteilung & Druckreduzierung**

Bei der MOMOSAN®-Lagerung werden im Liegen die zurückgefallenen Körperpartien passgenau gepolstert, wodurch die prominenten Zonen beliebig entlastet werden. **Optimale, druckreduzierende Patientenlagerung**

Im **Sitzen** (Rollstühle, Tagessessel etc.) werden die Körperpartien bei Bedarf an der Unterseite, rechte / linke Seite, hinten passgenau gepolstert, wodurch die prominenten Zonen entlastet werden. **Optimale, druckreduzierende Patientenlagerung**

Success in healthcare

Lagerung und Dekubitusprophylaxe mit MOMOSAN®

MOMOSAN® clima - MOMOSAN® weiss

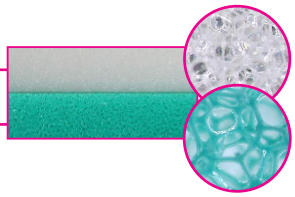

Vermeidung Haut - Haut Kontakt

Fersen - Wund-„Schuh"

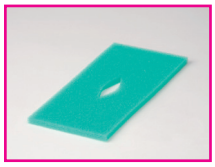

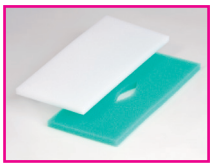

Fingerspreizer - Kontrakturprophlyaxe

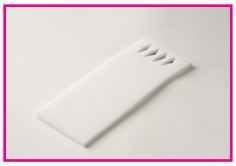

OP-Lagerungsfixierung während, vor und nach einer Operation

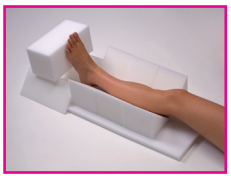

Fixierung auf Wunde - Haut

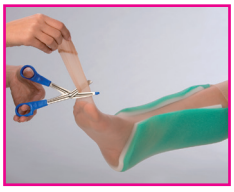

MOMOSAN® weiß & schwarz sind Medizinprodukte der Risiko-Klasse IIb. Die Herstellung aller Produkte erfolgt unter dem Qualitätsmanagementsystem für Medizinprodukte nach EN ISO 13485.

MOLTOPLAST® healthcare GmbH · Austria - 6020 Innsbruck · Egger-Lienz-Strasse 130
Tel.: +43(0)512/585407 · Fax: +43(0)512/585407-18 · e-mail: med@moltoplast.com · www.momosan.com